

**NAPOMENA:**

**Sat vremena** prije izuzimanja uzorka ne treba jesti.



## 1 OZNAČAVANJE UZORAKA

1. Izvaditi omot s kolektorom iz seta za izuzimanje uzorka. Na naljepnice s linijskim kodom (barkodom) upisati oznaku uzorka (ime, broj rodovnice/broj markice/broj čipa ili šifru) i datum izuzimanja. U slučaju testiranja srodstva navesti od koga je izuzet uzorak (kuja, štene ili mužjak-potencijalni otac). Nakon toga skinuti jednu od naljepnica i zalijepiti ju na odgovarajuće mjesto na narudžbenici.
2. Otvoriti omot i izvaditi kolektor koji se sastoji od sterilne zaštitne tubice i štapića na čijem se vrhu nalaze najlonska vlakna (slika A).
3. Drugu naljepnicu s barkodom s omota kolektora zalijepiti po dužini zaštitne tubice. Podaci na zaštitnoj tubici kolektora za uzimanje uzorka trebaju odgovarati podacima na prethodno popunjenoj narudžbenici.

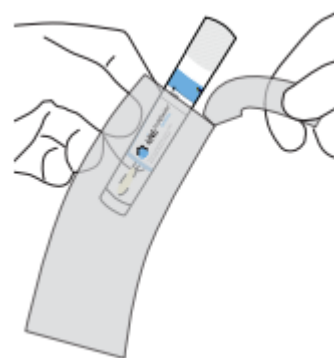

Slika A

## 2 IZUZIMANJE UZORKA

4. Držeći sterilnu zaštitnu tubicu jednom rukom palcem pritisnuti gornji dio čepa kako bi se olakšalo otvaranje (slika B)
5. Izvaditi štapić iz sterilne zaštitne tubice pazeći pri tome da se vrh štapića ne dodiruje rukama (slika C).
6. Staviti vrh štapića u usta, između unutrašnje strane obraza i donjih desni. Protrljati 10 puta lijevu i 10 puta desnu stranu usne šupljine (unutarnja strana obraza; slika D).



Slika B

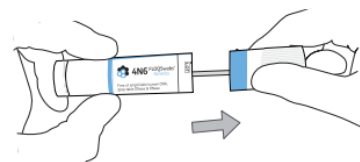

Slika C



Slika D

7. Nakon izuzimanja uzorka brisa sluznice usne šupljine pažljivo vratiti štapić u sterilnu zaštitnu tubicu pazeći pri tome da se ne dodiruje rukama ili o vanjsku stranu zaštitne tubice (slika E).

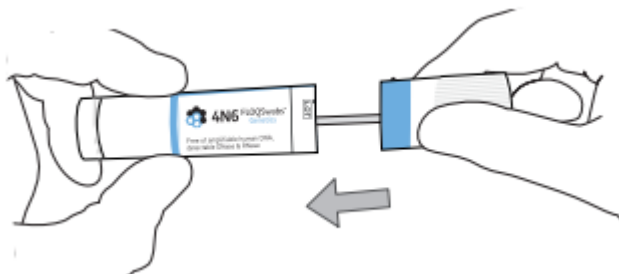

Slika E

8. Dobro zatvoriti tubicu i umetnuti ju u zaštitnu kovertu za slanje.
9. Ponovite korake 1 – 8 za ostale uzorke/pse.

**3****SLANJE UZORAKA NA ANALIZU**

10. Kolektore\* s izuzetim uzorcima od svih pasa, zajedno s popunjenom narudžbenicom i potvrdom o izvršenoj uplati zatvoriti u adresiranu zaštitnu kovertu za slanje uzoraka na analizu te poslati poštom ili dostaviti u laboratorij.

\*Ukoliko se za nekog od pasa umjesto brisa sluznice usne šupljine dostavlja nestandardni uzorak, uzorak se stavlja u priloženu vrećicu za nestandardne uzorke. Jedna naljepnica s barkodom s omota neiskorištenog kolektora se lijepi na tu vrećicu, a druga na odgovarajuće mjesto na narudžbenici.

**NAPOMENE I MJERE OPREZA:**

- Kolektor nije predviđen za rukovanje djeci mlađoj od 18 godina.
- Kolektor je u potpunosti sterilan te kao takav ne može izazvati nikakve nuspojave.
- Kolektor je namijenjen isključivo za izuzimanje uzorka brisa sluznice usne šupljine od jednog psa na gore opisani način.
- Ne dodirivati vrh štapića kolektora prstima ili drugim predmetima!
- Paziti da uzorak bude dobro označen (kuja, štene ili mužjak-potencijalni otac) te da naljepnica s barkodom sa svakog pojedinog kolektora bude zalijepljena na odgovarajuće mjesto na narudžbenici i istovjetni podaci upisani na za to predviđenom mjestu na narudžbenici!
- Uzorak čuvati na sobnoj temperaturi i ne ostavljati ga na izravan izvor topline ili sunčeve svjetlosti!